

Réfractomètre à main

Préparation



1. Vérification du prisme.



2. Mettre l'échelle au point en tournant l'oculaire.

Entretien quotidien

Lorsque la surface du prisme est salie, l'essuyer complètement.

Réglage du zéro



1. Déposer de l'eau distillée.



2. Fermer la plaque transparente.



3. Regarder l'échelle à travers l'oculaire.

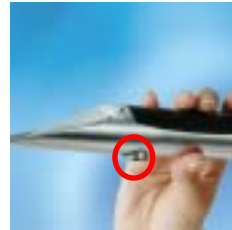

4. Régler la ligne de séparation sur zéro en tournant la vis de réglage.



5. Le réglage du zéro terminé. Vérifier que la ligne de séparation coïncide avec 0.

Mesure



1. Déposer l'échantillon.



2. Fermer la plaque transparente.



3. Regarder l'échelle à travers l'oculaire.

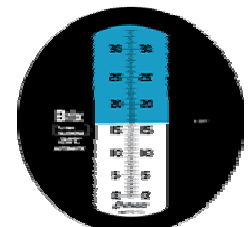

4. Lire l'échelle là où la ligne de séparation la coupe.
(16,5% Brix au cas de l'image)

 **ATAGO CO.,LTD.**

32-10, Honcho, Itabashi-ku, Tokyo, 173-0001 JAPAN

TEL: 81-3-3964-6156 FAX: 81-3-3964-6137

overseas@atago.net <http://www.atago.net/>